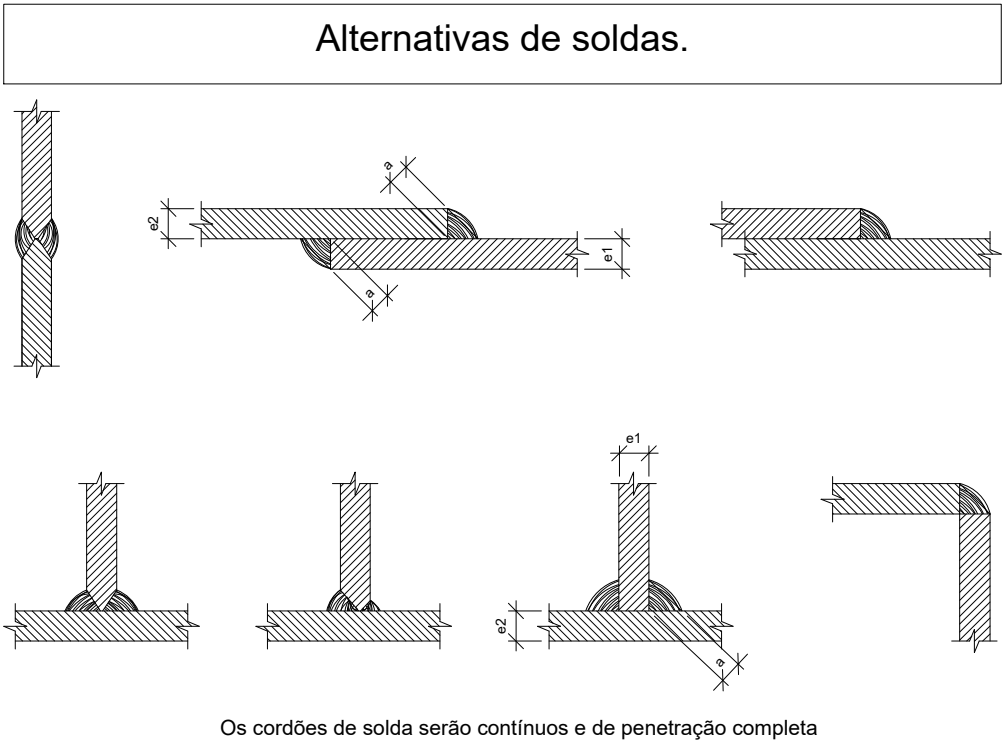
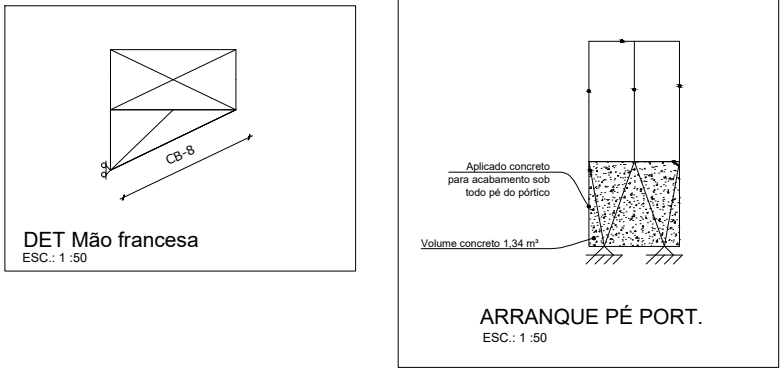

NOTAS:

1. VISTA REPRESENTA TANTO TOPO QUANTO BASE , APRESENTANDO ONDE COLOCAR AS CHAPAS METÁLICAS;
2. TODAS AS CHAPAS SÃO CHAPAS FINAS LAMINADAS A QUENTE E= 2,65 MM;
3. APLICAR PINTURA AUTOMOTIVA PARA AS CHAPAS METÁLICAS CONFORME PROJETO ARQUITETÔNICO, QUANTITATIVO REPRESENTADO PELA "ÁREA TOTAL".
4. PESO UNITÁRIO DA CHAPA DE 21,2 KG/M² , PESO TOTAL DA CHAPA DE 1011,03 KG.

REV. A 04-2024