

35.0

ESPESSURA DE 30 CM EM AÇO CORTEN

189.6

LETREIRO COMPLETO
Escala 1:10

DATA	DESCRICAO
04.24	EMISSÃO INICIAL
A	
B	
C	
D	

ESTE DESENHO E DE PROPRIEDADE INTELECTUAL DE CESAR COMERCIO E SERVIÇOS E OU DO RESPONSÁVEL TÉCNICO E NÃO PODERÁ SER UTILIZADO OU REPRODUZIDO SEM SUA AUTORIZAÇÃO.

3 A D

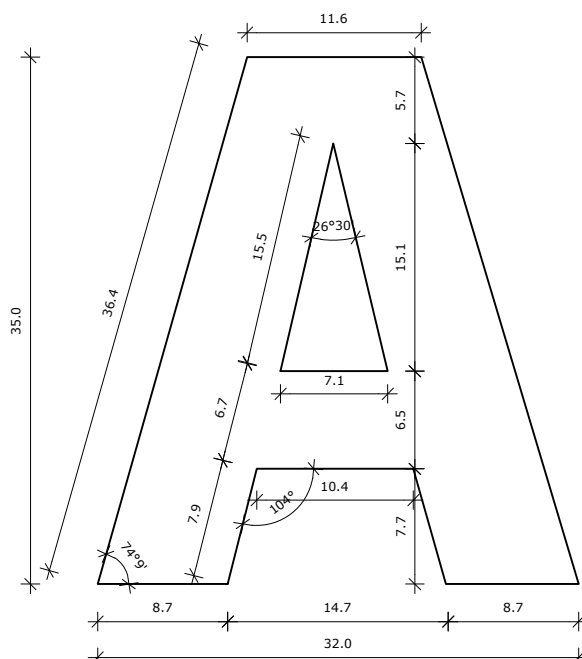

QUANT.: 3 UND

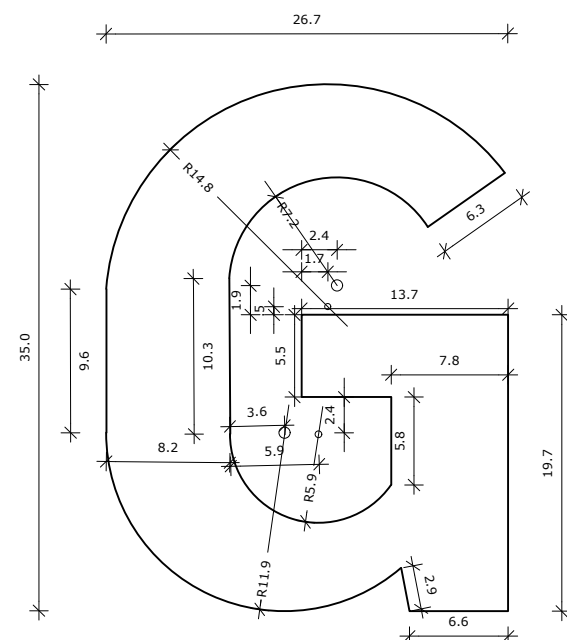

QUANT : 1 UND

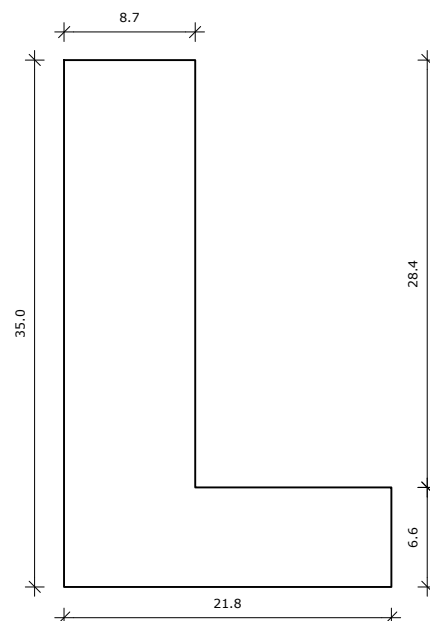

DETALHAMENTO LETRAS
Escala 1:5

QUANT.: 1 UND

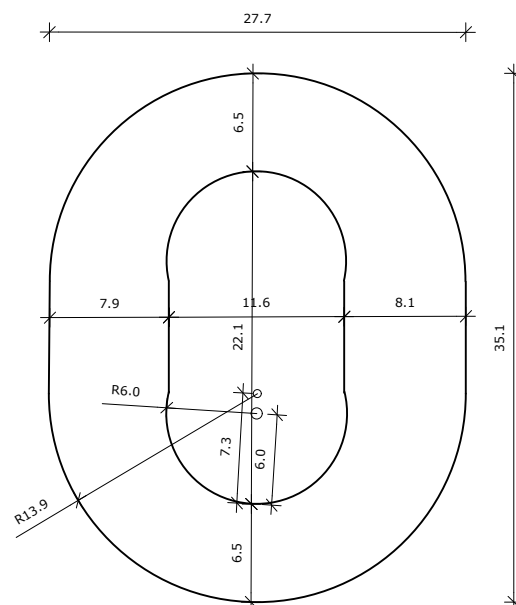

QUANT · 1 UND

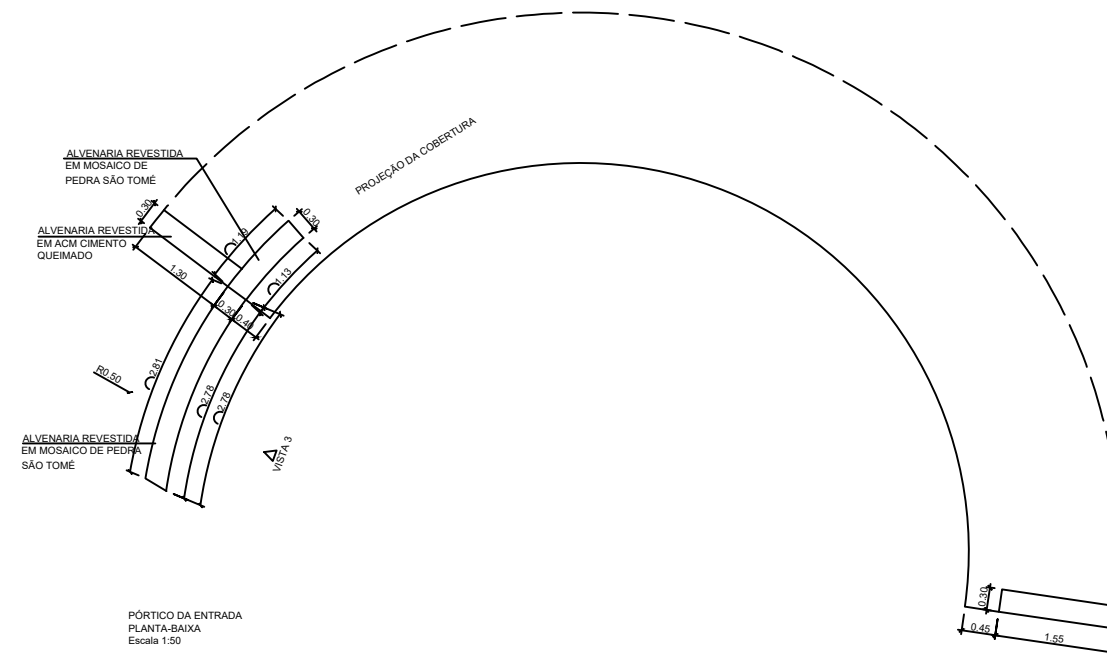

PÓRTICO DA ENTRADA
PLANTA-BAIXA
Escala 1:50

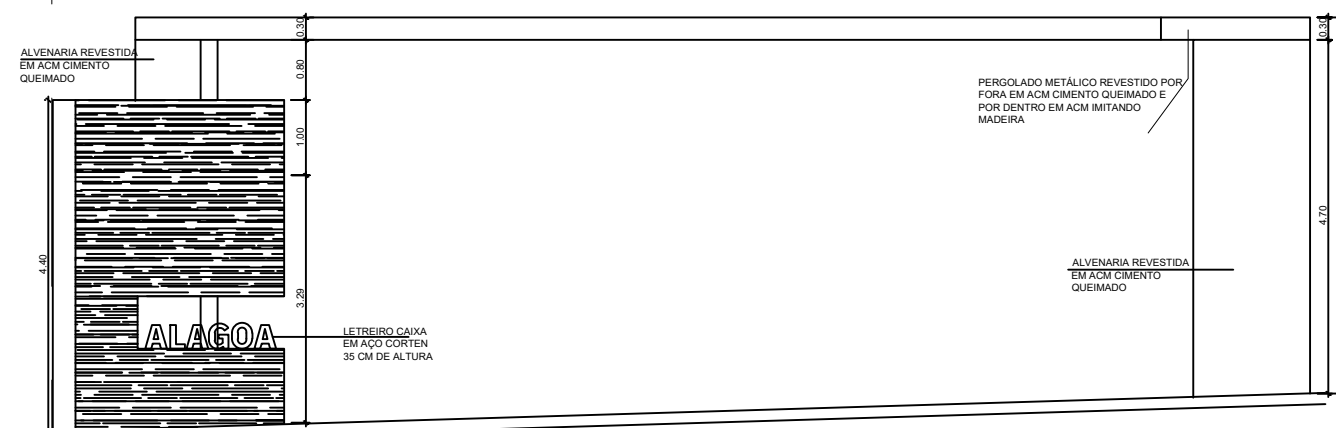

PÓRTOCO DA ENTRADA
VISTA 1
Escala 1-50

NOTAS:

1. CONFERIR TODAS AS MEDIDAS NO LOCAL;
2. AS DIMENSÕES DO PROJETO ESTÁ EM CENTÍMETROS;
3. ARMAZENAR E MANIPULAR MATERIAIS CONFORME INDICAÇÃO DO FABRICANTE;
4. ALTERAÇÕES NESTE PROJETO SOMENTE COM AUTORIZAÇÃO EXPRESSA DO RESPONSÁVEL TÉCNICO;



CÉSAR COMÉRCIO E SERVIÇOS LTDA
CNPJ: 10.713.406/0001-75
CREA 103389DDMG
RUA ANTÔNIO MAURÍCIO FERREIRA, Nº 57 - CAXAMBU/MG
csaengenhariacax@gmail.com

CONTRATANTE:
CONSÓRCIO PÚBLICO INTERMUNICIPAL MULTIFINALITÁRIO DA
MICRORREGIÃO DO CIRCUITO DAS ÁGUAS - CIMAG/AMAG- CNPJ: 21.406.451/0001-01
CONTRATO DE PRESTAÇÃO DE SERVIÇOS Nº 038/2024

PROPRIETÁRIO/OBRA:
PREFEITURA MUNICIPAL DE ALAGOAS
CNPJ: 18.186.346/0001-91
CONSTRUÇÃO PORTAL DE ENTRADA
RUA JOSÉ LUIZ DE SIQUEIRA, S/N, CENTRO, ALAGOA/MG

DESENHO:
GABRIEL G. T. DAMIÃO
CREA/MG: 352651

RT.PROJETO:
GABRIEL G. T. DAMIÃO
CREA/MG: 352651

DATA:
ABR/24

ASSINATURA:

DESCRIÇÃO:

PROJETO COMUNICAÇÃO VISUAL

DETALHAMENTO LETREIRO

ESCALA:
INDICADA

DES. N°
1200.223-CV- 900

REVISÃO
A

REV. A 04-2024