



PREFEITURA MUNICIPAL DE ALAGOA

---

# RELATÓRIO FOTOGRÁFICO

## REFORMA DO CAMPO DE FUTEBOL

### MEDIÇÃO 04

DATA: OUTUBRO/2024

COORDENADAS

Latitude: -22,172001; Longitude: -44,645891.





PREFEITURA MUNICIPAL DE ALAGOA



---

PRAÇA MANOEL MENDES DE CARVALHO, Nº 164, CENTRO – ALAGOA, MG  
CEP: 37.458.000 – CNPJ 18.186.346/0001-91 -TEL: (35) 3366 –1449



PREFEITURA MUNICIPAL DE ALAGOA

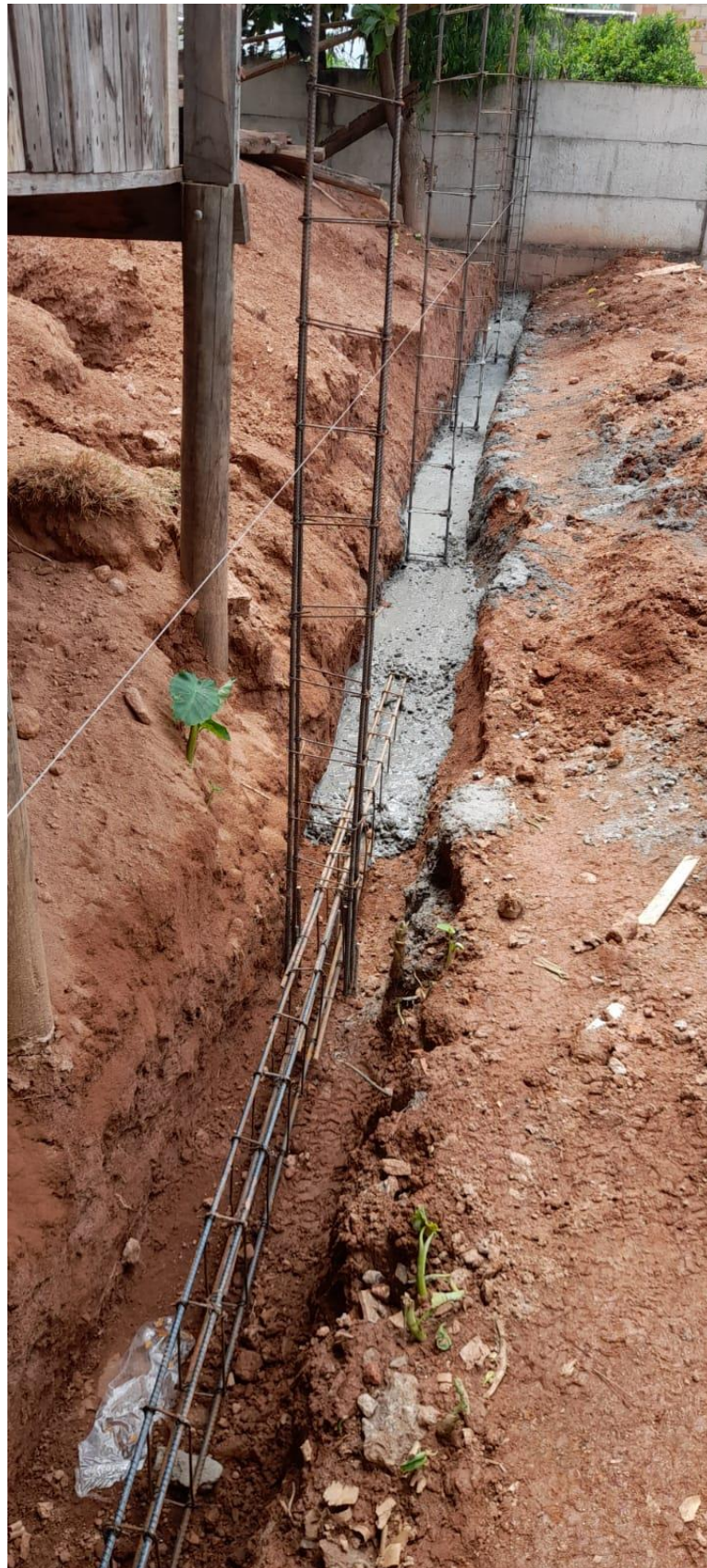

---

PRAÇA MANOEL MENDES DE CARVALHO, Nº 164, CENTRO – ALAGOA, MG  
CEP: 37.458.000 – CNPJ 18.186.346/0001-91 -TEL: (35) 3366 –1449



PREFEITURA MUNICIPAL DE ALAGOA



---

PRAÇA MANOEL MENDES DE CARVALHO, Nº 164, CENTRO – ALAGOA, MG  
CEP: 37.458.000 – CNPJ 18.186.346/0001-91 -TEL: (35) 3366 –1449



PREFEITURA MUNICIPAL DE ALAGOA



---

PRAÇA MANOEL MENDES DE CARVALHO, Nº 164, CENTRO – ALAGOA, MG  
CEP: 37.458.000 – CNPJ 18.186.346/0001-91 -TEL: (35) 3366 –1449



PREFEITURA MUNICIPAL DE ALAGOA



---

PRAÇA MANOEL MENDES DE CARVALHO, Nº 164, CENTRO – ALAGOA, MG  
CEP: 37.458.000 – CNPJ 18.186.346/0001-91 -TEL: (35) 3366 –1449



PREFEITURA MUNICIPAL DE ALAGOA



---

PRAÇA MANOEL MENDES DE CARVALHO, Nº 164, CENTRO – ALAGOA, MG  
CEP: 37.458.000 – CNPJ 18.186.346/0001-91 -TEL: (35) 3366 –1449



PREFEITURA MUNICIPAL DE ALAGOA



---

PRAÇA MANOEL MENDES DE CARVALHO, Nº 164, CENTRO – ALAGOA, MG  
CEP: 37.458.000 – CNPJ 18.186.346/0001-91 -TEL: (35) 3366 –1449





PREFEITURA MUNICIPAL DE ALAGOA



**CARLOS EDUARDO PELEGRINI NEGREIROS**

**ENG. CIVIL - CREA 288.570**

---

**PRAÇA MANOEL MENDES DE CARVALHO, Nº 164, CENTRO – ALAGOA, MG**  
**CEP: 37.458.000 – CNPJ 18.186.346/0001-91 -TEL: (35) 3366 –1449**